

SAFE DRIVING REQUIRES BOTH APTITUDE & ATTITUDE

While Negotiating an Intersection



- Choose the left lane if you want to turn left, the middle lane if you want to go straight, the right lane if turning right, at least 100 m in advance.
- Give proper indication as regards your intentions/ directions to turn.
- Slow down the speed while approaching an intersection.
- Stop before stop line at red light.
- If the signal allows you to go, proceed slowly looking for pedestrians/slow moving vehicles.
- While approaching an unmanned intersection, cover the brake with your foot and be prepared to stop.

While Negotiating a Round About



- Choose your lane as per your exit, at least 100 m in advance.
- Slow down the speed while approaching a round about.
- Enter the round about at an angle.
- Give way to traffic on your right.
- Merge slowly with the traffic inside the round about.
- Move towards your exit gradually giving proper indications.
- Be watchful of a pedestrian or an animal that may suddenly appear.

While Overtaking



- Never Overtake from left, always overtake from right.
- Make clear your intentions of overtaking to your fellow drivers.

- Give proper indications.
- Be watchful of a pedestrian or an animal that may suddenly appear in front of the vehicle you are overtaking.
- On roads having two-way traffic overtake only when the oncoming vehicle is at a safe distance.

Turning

- Reduce speed so as to keep control in case of emergencies and react to unexpected situations.
- Remain alert through the process of turning.
- Watch out for pedestrians and other traffic.
- To complete a turn safely, three things are important: Signaling, positioning in proper turning lane, completing the turn in proper lane.

Turning Right



- Ascertain the position and movement of traffic behind you by looking into the rearview mirror.
- Give a right turn signal and when it is safe, enter the lane just left of the middle of the road or in the space marked for right turning traffic.
- Wait for a safe gap in the oncoming traffic and when you find it, turn without cutting the corner
- Follow “Mirror –Signal –Manoeuvre.”

Turning Left



- Before taking a left turn, look into the mirror.
- Give a left turn signal.
- Be careful about cyclists and other slow moving vehicles that move on the left most part of the road.
- When it is safe move over to the left lane and take a turn smoothly without swerving to the right before or after the turn.

U – Turn

- Do not make a U-Turn where it is prohibited.
- Make a U –Turn without endangering other traffic.
- Choose a place where drivers approaching from all directions can see you.



24 x 7 Traffic Helpline No.: 25844444,1095, SMS: 56767
 e-mail: info@delhitrafficpolice.nic.in
 website: www.delhitrafficpolice.nic.in

DELHI TRAFFIC POLICE

सुरक्षित वाहन चलाने के लिए चाहिए योग्यता एवं सही मनोभाव

चौराहा पार करते समय



- अपनी सुरक्षा के लिए यातायात के नियमों का पालन करें।
- निकास के अनुसार अपनी लेन का चयन कम से कम 100 मीटर पहले करें।
- यदि आपको बायें मुड़ना हो तो बायीं लेन का चयन करें, सीधा जाना हो तो मध्य लेन में रहें तथा दायें मुड़ना हो तो दाहिनी लेन का चयन करें।
- अपने इरादे /दिशा के बारे में अन्य वाहन चालकों को सही इशारे द्वारा संकेत दें।
- चौराहे पर पहुँचते हुए अपने वाहन की गति धीमी करें।
- लाल बत्ती पर स्टॉप लाईन से पहले वाहन रोकें।
- बत्ती हरी होने पर अपने वाहन की गति धीमी रखें तथा सावधानीपूर्वक आगे बढ़ें।
- पुलिसकर्मी रहित चौराहे पर अधिक सावधानी बरतें क्योंकि दूसरी दिशाओं से वाहन अचानक से आ सकते हैं।

गोलचक्कर पार करते समय

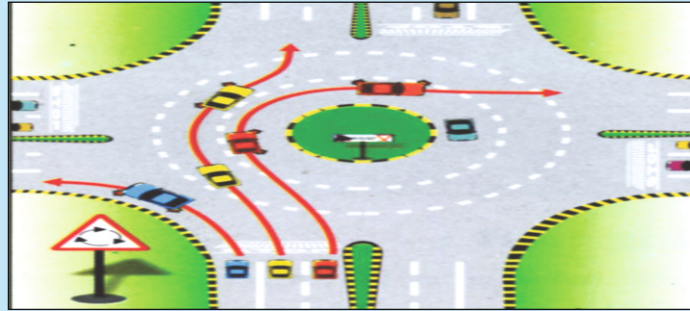

- निकास के अनुसार अपनी लेन का चयन कम से कम 100 मीटर पहले करें।
- गोलचक्कर के पास पहुँचने पर अपने वाहन की गति धीमी रखें।
- गोलचक्कर के अन्दर प्रवेश आराम से करें व सावधानीपूर्वक अन्य यातायात के साथ विलीन हो जाएं।
- अपने निकास की ओर धीरे-धीरे बढ़ें तथा सही संकेत देते रहें।
- अचानक से पैदल यात्री या कोई जानवर के आने की संभावना से सतर्क रहें।

ओवरटेक करते समय

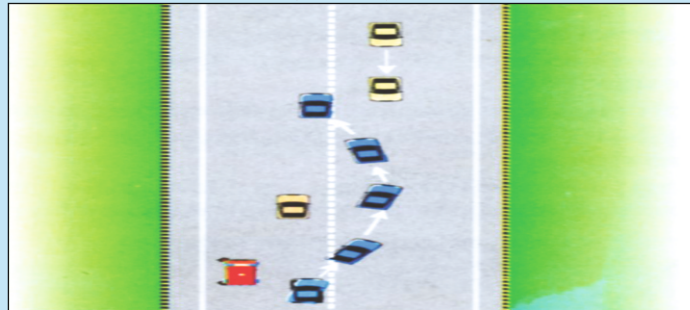

- कभी भी वाहन के बाईं ओर से ओवरटेक न करें, सदैव दायीं ओर से ओवरटेक करें।
- ओवरटेक करने से पूर्व स्पष्ट संकेतों द्वारा अन्य वाहन चालकों को अपनी मंशा के बारे में सूचित करें।
- ओवरटेक किए जाने वाले वाहन के आगे से अचानक आने वाले पैदल यात्री अथवा जानवर के प्रति पूरी तरह सतर्क रहें।

- दोतरफा यातायात वाली सड़को पर ओवरटेक तभी करें जब सामने से आने वाला यातायात सुरक्षित दूरी पर हो।

मोड़ पर

- वाहन की गति धीमी रखें ताकि आपातकालीन व अप्रत्याशित स्थिति में वाहन नियंत्रण में रख पाएं।
- मुड़ने की पूरी प्रक्रिया के दौरान सतर्कता बरतें।
- अन्य यातायात व पैदल यात्रियों का ध्यान रखें।
- मुड़ने की प्रक्रिया सुरक्षित रूप से करने हेतु तीन चीजों का ध्यान रखें - सही संकेत, सही लेन में वाहन रखना तथा सही लेन में रहकर मुड़ने की प्रक्रिया को पूरा करना।

दायी ओर मुड़ते समय



- अपने वाहन के पीछे से आ रहे यातायात की स्थिति तथा गति का पार्श्वदर्शी शीशे में से सही अंदाजा लगाएं।
- दायी ओर मुड़ने का स्पष्ट संकेत दें, सुरक्षा सुनिश्चित करने के बाद ही दायी ओर मुड़ने वाले यातायात के लिए निर्धारित लेन में प्रवेश करें।
- सामने से आने वाले यातायात से सुरक्षित दूरी का इंतजार करें, आपकी बारी आने पर अथवा मौका मिलने पर अपना वाहन मोड़े।
- पार्श्वदर्शी शीशे - संकेत - सही प्रतिक्रिया अत्यंत जरूरी हैं।

बायी ओर मुड़ते समय



- बायी ओर मुड़ने से पूर्व पार्श्वदर्शी शीशे में अवश्य देखें। बाएं मुड़ने का संकेत दें।
- सड़क पर बायी ओर चलने वाले वाहन जैसे कि साईकिल व अन्य धीमी गति के वाहनो के प्रति सतर्कता बरतें।
- सुरक्षा सुनिश्चित करते हुए बाई लेन की ओर चलें तथा आराम से मुड़े। मुड़ते समय तथा मुड़ने के बाद दाई ओर न जायें।

यु-टर्न

- जहाँ प्रतिबंधित हो वहाँ यु-टर्न न ले।
- दूसरे वाहन चालकों की सुरक्षा दाव पर रखकर यु-टर्न न लें।
- ऐसे स्थान से यु-टर्न ले जहाँ पर से सभी तरफ से आ रहे वाहन चालक आपको देख पाएं।

यातायात नियमों का पालन करें और हमारी सहायता करें।
हम आपकी सुरक्षित आवाजाही चाहते हैं।



24 x 7 यातायात पुलिस हैल्पलाइन न०.: 25844444, 1095, SMS: 56767

ई-मेल : info@delhitrafficpolice.nic.in

वेबसाईट : www.delhitrafficpolice.nic.in

दिल्ली यातायात पुलिस